



Informe Técnico DRSO No. 0138 de 19 MAR. 2024

AFECTACIÓN A LOS RECURSOS NATURALES

I. IDENTIFICACION

Expediente	No Aplica				
Radicación	20241005579 del 18/enero/2024				
Asunto	Afectación - Queja Ambiental Mayor a 1 recurso				
Solicitante o Contraventor	ANONIMO				
Representante Legal	No Aplica				
Identificación	Sin Informaci♦n				
Domicilio Solicitante	Sin Informaci♦n				
Teléfonos Solicitante	Sin Informaci♦n				
Predios	Nombre	C♦dula Catastral		Tipo	
	EL CARMEN	25286000000020056		No Aplica	
Ubicación	Municipio	Vereda	Este	Norte	Altitud
	FUNZA	SIETETROJES	984117	1013436	2561
Cuencas	1. Río Bogotá - SZH 2. Río Bogotá - SZH, <i>subcuenca</i> : Cerros Orientales				
Área protegida o de importancia estratégica	No Aplica				
CIIU	No Aplica				
Departamento de Gestión Ambiental	No Aplica				
Objetivo	Verificar la posible afectación a los recursos naturales.				
Fecha Visita	martes, 23 de enero de 2024				
Tipo	Trámite por Decidir		Seguimiento y Control		Evaluación de Documentación
	Permisivo		Permisivo	Permisivo	
	Sancionatorio	X	Sancionatorio	Sancionatorio	





Informe Técnico DRSO No. 0138 de 19 MAR. 2024

AFECTACIÓN A LOS RECURSOS NATURALES

	Otro	
--	------	--

II. ANTECEDENTES

En la Oficina Regional sobre el tema y área, se encuentra los documentos y actuaciones relacionadas con el asunto, del cual se resume:

Radicado CAR N° 20241005579 de 18 de enero de 2024. Mediante el cual un ciudadano en calidad de anonimo allega queja ambiental informando lo siguiente:

“Quiero poner en conocimiento de ustedes como cuidadores del medio ambiente ésta terrible situación, en el municipio de Funza cundinamarca en el parqueadero Don Rafa, en esta finca están provocando afectaciones al medio ambiente sacando aguas negras de esta finca al humedal que se encuentra detrás de la urbanización Villa Diana colindante con el barrio villa maría 4 calle 23 de Mosquera. Agradezco a ustedes como institución poder poner un alto a esta situación que nos perjudica a todos.

Coordenadas:

Este: 984130 Norte: 1013442 Altitud: 2547.44. Google Maps:(4.7177437,-74.2205506)”

Radicado CAR N° 10242000742 de 07 de feberero de 2024. Mediante el cual se informa al ciudadano anonimo que se efectuó visita por parte de personal adscrito al área técnica de la Dirección Regional Sabana Occidente de la CAR el día 23 de enero de 2024 con el fin de verificar los hechos expuestos y actualmente se encuentra en desarrollo el respectivo informe técnico.

III.VERIFICACIÓN DE EQUIPOS DE MEDICIÓN



Informe de verificación equipos GPS

Informe verificación:	347	Año:	2023
Serial:	2DR465776	Placa CAR:	N.A
Marca:	GARMIN	Referencia:	Etrex 10
Solicitante	DRSO		
Información punto de verificación			
Nombre punto	DLIA 1		
Informe asociado	IT 656 verificación GPS CAR		
Fecha informe	2020/12/01		
Coordenadas punto de verificación			
X	4862896,91		
Y	2079799,62		
Información verificación del GPS			
Fecha de verificación	2023/10/03		
Coordenadas GPS en el punto de verificación			
X	4862894		
Y	2079803		
Error respecto al punto de verificación*	4,5	metros	
Observaciones y recomendaciones	Ninguna		
Fecha proxima verificación	2024/10/02		



Carrera 4 No. 4-38; Código Postal 253051 <https://www.car.gov.co>
Conmutador: 5801111 EXT 3600 Ext: 3609 E-mail: sau@car.gov.co
Facatativá, Cundinamarca, Colombia.

Informe Técnico DRSO No. 0138 de 19 MAR. 2024

AFECTACIÓN A LOS RECURSOS NATURALES



Fotografía N° 1. Ingreso al predio EL CARMEN donde funciona el parqueadero Donde Rafa

Asistentes:

En la visita estuvieron presentes:

Tabla 1. Asistentes

NOMBRE	CARGO
Deisy Viviana Camargo	C.C. 20995583 de Tenjo Familiar del propietario del predio.
Yurani Corredor Paramo	Funcionaria CAR DRSO

Georreferenciación:

En el recorrido por el predio, se tomaron los puntos de coordenadas planas Magna Sirgas punto de Origen Único Nacional CTM 12 de importancia para el objeto de la visita relacionados en la siguiente tabla y se encuentran localizados en la imagen N° 2:

Tabla 2. Georreferenciación

PUNTO	Coordenadas MAGNA SIRGAS Bogotá Zona 3116		Coordenadas Origen Único Nacional CTM 12		ALTITUD msnm	DESCRIPCION
	NORTE	ESTE	NORTE	ESTE		
1.	1013457	984136	2079438	4864690	2556	Pozo Septico colapsado
2.	1013458	984133	2079439	4864687	2552	Vertimiento por filtración del pozo séptico
3.	1013489	984176	2079470	4864730	2577	Excavacion para nuevo pozo séptico
4.	1013460	984130	2079441	4864684	2550	Area con saturacion de ARD proveniente de filtración del pozo septico

Informe Técnico DRSO No. 0138 de 19 MAR. 2024

AFECTACIÓN A LOS RECURSOS NATURALES



Imagen N° 2. Puntos georreferenciados en el predio EL CARMEN. Fuente: <http://geoambiental.car.gov.co/geoambiental/FUNPerfil/PREPerfil>

Desarrollo de la visita:

Una vez identificado el predio objeto de la visita técnica, la visita fue etendida por la señora Deisy Viviana Camargo hija del propietario del predio quien informa que el propietario del predio y encargado del parqueadero es el señor Luis Fernando Camargo identificado con C.C. 19243481 de Bogotá quien por motivos de salud no se encuentra presente en el momento de la visita técnica.

El predio EL CARMEN de acuerdo a consulta en línea en el visor cartografico GeoAmbiental de la Corporación cuenta con una extensión aproximada de 0,20 ha, presenta una topografía plana, se encunetra localizado en area ecosistemica definida como Area de predominancia de pastos y vegetación secundaria (>70%).

Con relación la consulta desarrollada a traves del shape Visor Visor Cartografia Base 1:10.000 para verificar la presencia de fuentes hidricas que discurran al interior del predio en cartografia NO se identifican fuentes hidricas que duscurran por el predio, así mismo durante el recorrido no se identificó ninguna fuente hidrica de origen natural y uso público que discurriera por el referido predio, se identifica un cuerpo de agua con características de origen antropico tipo rreservorio localizado aproximadamente a 50m del punto del area de estudio e identificado en cartografia como jaguey, como se observa en la imagen N° 3



Carrera 4 No. 4-38; Código Postal 253051 <https://www.car.gov.co>
Conmutador: 5801111 EXT 3600 Ext: 3609 E-mail: sau@car.gov.co
Facatativá, Cundinamarca, Colombia.

Informe Técnico DRSO No. 0138 de 19 MAR. 2024

AFECCIÓN A LOS RECURSOS NATURALES



Imagen N°3. Localización del predio EL CARMEN shape Visor Visor Cartografía Base 1:10.000 con relación a fuentes hídricas consulta . Fuente: <http://geoambiental.car.gov.co/geoambiental/FUNPerfil/PREPerfil>

Durante el recorrido desarrollado por el predio se identificó en el punto georreferenciado con coordenadas planas Origen Unico Nacional CTM 12 N: 2079438 y E: 4864690 a 2556 msnm un pozo séptico del cual se informa que presentó colapso de una de las paredes del pozo hacia el costado noroccidental que colinda con el predio identificado en cartografía como LA ESMERALDA identificado con cedula catastral N° 2528600000020055, en este punto se observó la camara de acceso evidenciando que el pozo se encuentra construido en ladrillo, asi mismo se observa que se desarrolló remoción de tierra e instalación de una tubería de PVC de diametro 3” que conducía las aguas residuales domésticas filtradas desde la pared del pozo séptico colapsada hacia el predio colindante, descargando las aguas residuales domesticas de manera directa al suelo.



Carrera 4 No. 4-38; Código Postal 253051 <https://www.car.gov.co>
Conmutador: 5801111 EXT 3600 Ext: 3609 E-mail: sau@car.gov.co
Facatativá, Cundinamarca, Colombia.

Informe Técnico DRSO No. 0138 de 19 MAR. 2024

AFECTACIÓN A LOS RECURSOS NATURALES



Fotografías N° 2 y 3. Pozo séptico localizado en las coordenadas planas Origen Unico Nacional CTM 12 N: 2079438 y E: 4864690 a 2556 msnm en el predio EL CARMEN.

De acuerdo a lo manifestado por la señora Deisy Viviana Camargo el colapso del pozo séptico se presentó en el mes de enero de 2024 y actualmente se encuentran construyendo un segundo pozo séptico que permita evacuar las aguas residuales de origen domestico por bombeo hacia ese segundo pozo séptico para realizar las adecuaciones requeridas en el pozo septico colapsado y aumentar la capacidad para almacenar las aguas residuales domesticas, para esto se identificó la excavación para el nuevo pozo séptico en las coordenadas planas Origen Unico Nacional CTM 12 N: 2079438 y E: 4864690 a 2556 msnm.



Fotografia N° 4 . Excavación para el nuevo pozo séptico en las coordenadas planas Origen Unico Nacional CTM 12 N: 2079438 y E: 4864690 a 2556 msnm.

Al indagar sobre el abastecimiento de recurso hídrico dentro del predio y el manejo de aguas residuales se identifica que en el predio se encuentra construida una vivienda en la cual según lo manifestado habitan 9 personas de manera permanente, se desarrolla la actividad economica de parqueadero de vehiculos para la cual no se requiere consumo de agua ni se presenta generación de vertimientos, cuentan con servicio de acueducto suministrado por la Empresa de Acueducto y Alcantarillado de Mosquera para lo cual se evidenció la factura N° 2353815 expedida por la Empresa de Acueducto y Alcantarillado de Mosquera-EAMOS (Fotografia N°7), pero no cuentan con servicio de alcantarillado, para esto se manifiesta que



Carrera 4 No. 4-38; Código Postal 253051 <https://www.car.gov.co>
Conmutador: 5801111 EXT 3600 Ext: 3609 E-mail: sau@car.gov.co
Facativá, Cundinamarca, Colombia.

Informe Técnico DRSO No. 0138 de 19 MAR. 2024

AFECTACIÓN A LOS RECURSOS NATURALES

siempre han presentado inconvenientes con el servicio de alcantarillado dado que la Empresa de Acueducto y Alcantarillado de Funza EMAAF les nego el punto de servicio de acueducto y alcantarillado y al encontrarse el predio localizado entre el limite entre los municipios de Funza y Mosquera, la empresa de Acueducto y Alcantarillado de Mosquera-EAMOS es quien suministra el servicio de acueducto pero no de alcantarillado por no tener cobertura en esta área.

Por lo anterior, han tenido la necesidad de realizar el manejo de las aguas residuales a través del pozo séptico construido en el predio EL CARMEN el cual según lo manifestado se encuentra construido hace aproximadamente 30 años, el último mantenimiento consistente en la recolección de las aguas residuales del pozo séptico que se desarrolló mediante camión de vacío fue hace aproximadamente 3 años, según lo informado los costos son muy elevados para realizar la evacuacion de las aguas con camión de vacío con mayor frecuencia y la capacidad del pozo septico de aproximadamente 24.000 litros no había generado inconvenientes por colapso del pozo.



Fotografía N° 5. Vivienda localizada en el predio EL CARMEN.



Fotografía N°6. Actividad de parqueadero de vehículos localizada en el predio EL CARMEN.



Informe Técnico DRSO No. 0138 de 19 MAR. 2024

AFECCIÓN A LOS RECURSOS NATURALES



The photograph shows a utility bill from EAMOS (Empresa de Acueducto y Alcantarillado de Mosquera) for the property 'PREDIO EL CARMEN'. The bill is dated 19 MAR. 2024 and has a total amount to pay of 541,590. It includes sections for subscriber data, service details, and payment information. The bill is for water and sewerage services and includes a barcode for payment.

Fotografía N° 7. Factura N° 2353815 expedida por la Empresa de Acueducto y Alcantarillado de Mosquera-EAMOS (Fotografía N°7) para el predio EL CARMEN.

De esta manera se identifica que las aguas residuales dispuestas en el pozo séptico corresponden unicamente a aguas de origen de actividades domésticas y que el predio no cuenta con conexión al sistema de alcantarillado.

Posteriormente nos dirigimos hacia el predio LA ESMERALDA identificado con cedula catastral N° 2528600000020055 y matricula inmobiliaria 50C-0251514 el cual registra como propiedad de la sociedad FIDUCIARIA BOGOTA S.A. identificada con Nit 860.531.315-3 en el cual se estaba desarrollando la filtración de las aguas residuales domesticas provenientes del pozo séptico localizado en el predio EL CARMEN identificado con cedula catastral 25286000000020056 y matrícula inmobiliaria 50C-08736923, en este predio se identificó en un area aproximada de 20m² la saturacion de aguas residuales de origen doméstico sobre el suelo georreferenciando esta área con las coordenadas planas Origen Único Nacional CTM 12 N: 2079441 y E: 4864684 a 2550 msnm.



Carrera 4 No. 4-38; Código Postal 253051 <https://www.car.gov.co>
Conmutador: 5801111 EXT 3600 Ext: 3609 E-mail: sau@car.gov.co
Facatativá, Cundinamarca, Colombia.

Informe Técnico DRSO No. 0138 de 19 MAR. 2024

AFECTACIÓN A LOS RECURSOS NATURALES



Fotografía N° 8 -11. Vertimiento de residuos líquidos de origen doméstico provenientes de la filtración por colapso del pozo séptico localizado en el predio EL CARMEN, se observa la saturación de las aguas residuales no domesticas sobre el terreno en el predio LA ESMERALDA

V. EVALUACIÓN DOCUMENTACIÓN TÉCNICA

N/A

VI. CONCEPTO TECNICO

De conformidad con la visita técnica y la evaluación documental se conceptúa técnica y ambientalmente lo siguiente:

6.1. El predio denominado EL CARMEN se encuentra ubicado en la vereda Siete Trojes del municipio de Funza Cundinamarca , en la base de datos cartográfica de la corporación Geo Ambiental vigencia 2015 registra como EL CARMEN identificado con cedula catastral 25286000000020056 y matricula inmobiliaria 50C-08736923 y registra como propietario el señor y como propietario registra el señor SERVANDO SANDOVAL SALAZAR identificado con C. C. 1141666, no obstante durante el desarrollo de la visita tecnica se informa que el actual propietario es el señor LUIS FERNANDO CAMARGO identificado con C.C. 19243481 de Bogotá quien adquirió el predio hace aproximadamente 5 años, en consulta cartografica



Carrera 4 No. 4-38; Código Postal 253051 <https://www.car.gov.co>
Conmutador: 5801111 EXT 3600 Ext: 3609 E-mail: sau@car.gov.co
Facatativá, Cundinamarca, Colombia.



Informe Técnico DRSO No. 0138 de 19 MAR. 2024

AFECTACIÓN A LOS RECURSOS NATURALES

base IGAC con fecha de descarga de mazo 29 de 2023 el predio registra con cedula catastral N° 252860000000000020056.



Imagen N°5. Localización e información catastral del predio EL CARMEN. Fuente: <http://geoambiental.car.gov.co/geoambiental/FUNPerfil/PREPerfil>

6.2. Consultando la información de áreas protegidas de la Corporación Autónoma Regional, se establece que el predio EL CARMEN NO se encuentran ubicado en área de reserva declarada, y NO hace parte del polígono de la reserva forestal protectora-productora de la cuenca alta del Rio de Bogotá (RFPP), establecida en el artículo 2° del Acuerdo 30 de 1976, emanado delINDERENA, aprobado mediante la Resolución Ejecutiva N°. 76 de 1977, modificado por la Resolución No. 138 del 31 de enero de 2014, por medio de la cual se realindera el polígono de la RFPP., de la cuenca alta del Rio Bogotá.



Imagen N° 6. Localización del área de estudio en relación con áreas protegidas y reserva forestal protectora productora RFPP de la Cuenca Alta del Rio Bogotá. Fuente: <http://geoambiental.car.gov.co/geoambiental/FUNPerfil/PREPerfil>

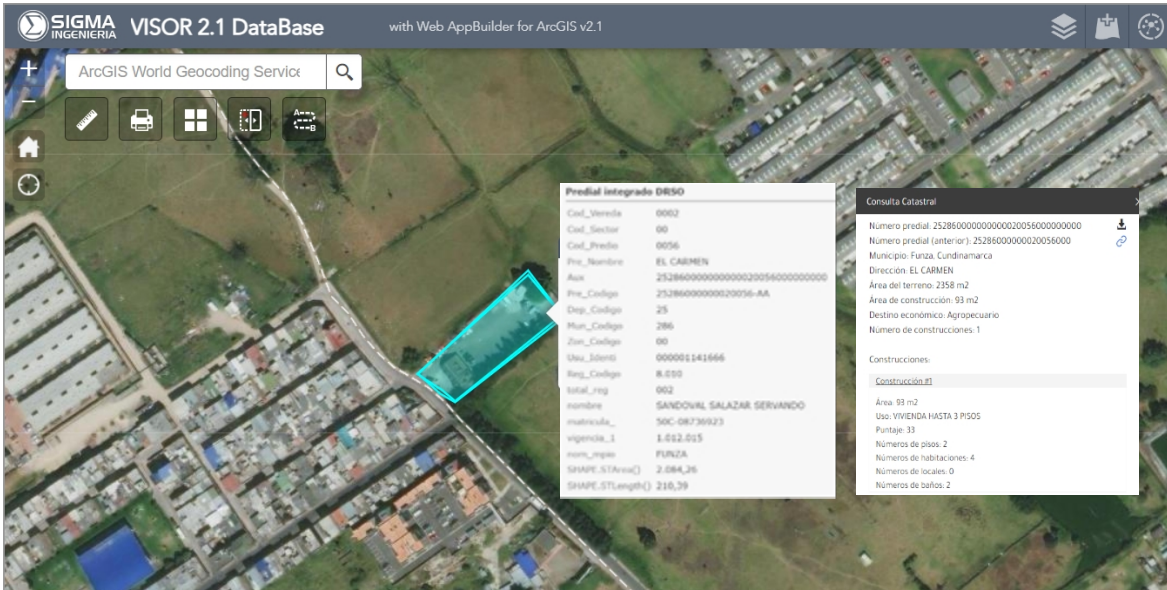

Carrera 4 No. 4-38; Código Postal 253051 <https://www.car.gov.co>
Conmutador: 5801111 EXT 3600 Ext: 3609 E-mail: sau@car.gov.co
Facatativá, Cundinamarca, Colombia.

Informe Técnico DRSO No. 0138 de 19 MAR. 2024

AFECTACIÓN A LOS RECURSOS NATURALES

6.3. Zonificación POMCA Rio Bogotá

Según Información tomada del Sistema Cartográfico de la Corporación Autónoma Regional (Geo Ambiental) en colaboración con el Instituto Geográfico Agustín Codazzi (IGAC), Shape de Zonificación POMCA, se establece que el predio EL CARMEN se encuentra ubicado en categoría de Uso Múltiple- Áreas para la producción agrícola, ganadera y de uso sostenible de Recursos Naturales -Áreas Agrícolas CTS- Áreas para la producción agrícola, ganadera y de uso sostenible de Recursos Naturales.



Imagen N° 6. Localización del predio EL CARMEN en relación a Zonificación POMCA Rio Bogotá. Fuente: <http://geoambiental.car.gov.co/geoambiental/FUNPerfil/PREPerfil>.

“(…)

Categoría de uso múltiple:
(…)

En cuanto a los usos permitidos en las áreas que se encuentran dentro de la categoría de uso múltiple y sus subcategorías, es el municipio quien definirá la clasificación del suelo y el régimen de usos;

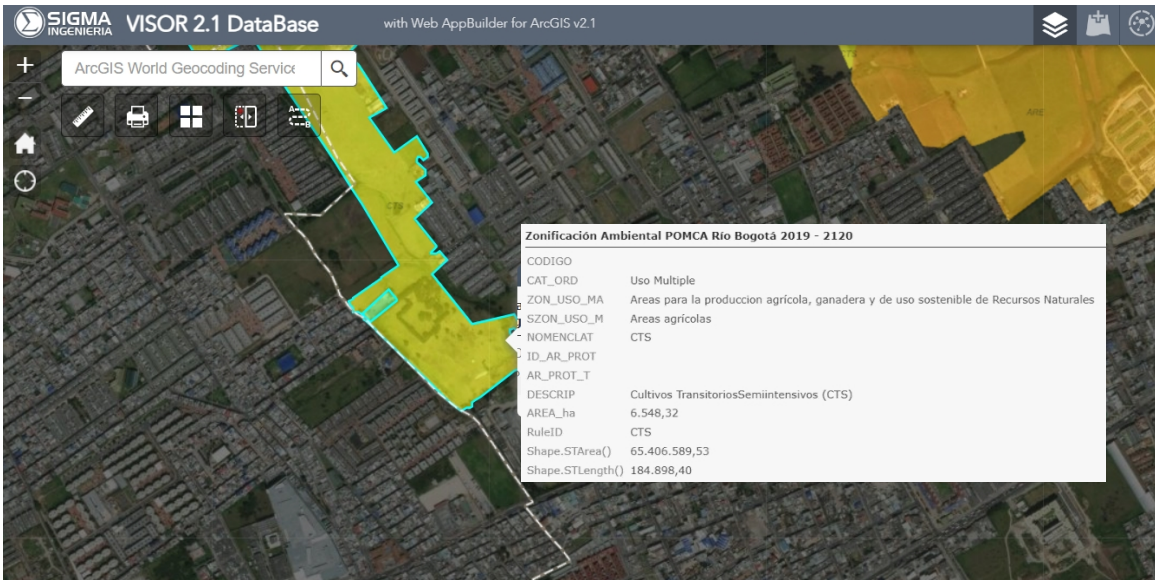
(…)”

6.4. De la verificación de antecedentes

Una vez realizada la consulta en el Sistema de Información Dcoumental y el Sistema de Administración de expedientes de la Corporación se identifican a nombre del predio EL CARMEN, NO registran tramites administrativos ambientales de carácter permisivo ni sancionatorio.

6.5. De la afectación a los recursos naturales y concepto técnico



Carrera 4 No. 4-38; Código Postal 253051 <https://www.car.gov.co>
Conmutador: 5801111 EXT 3600 Ext: 3609 E-mail: sau@car.gov.co
Facatativá, Cundinamarca, Colombia.

Informe Técnico DRSO No. 0138 de 19 MAR. 2024

AFECTACIÓN A LOS RECURSOS NATURALES

Durante el desarrollo de la visita técnica se identificó en el punto georreferenciado con coordenadas planas Origen Único Nacional CTM 12 N: 2079438 y E: 4864690 a 2556 msnm un pozo séptico del cual se informa que presentó colapso de una de las paredes del pozo hacia el costado noroccidental que colinda con el predio identificado en cartografía como LA ESMERALDA identificado con cedula catastral N° 2528600000020055, en este punto se observó la cámara de acceso evidenciando que el pozo se encuentra construido en ladrillo, así mismo se observa que se desarrolló remoción de tierra e instalación de una tubería de PVC de diámetro 3" que conducía las aguas residuales domésticas filtradas desde la pared del pozo séptico colapsada hacia el predio colindante denominado LA ESMERALDA, conduciendo las aguas residuales domésticas de manera directa al suelo.

En el recorrido por el predio LA ESMERALDA identificado con cedula catastral N° 2528600000020055 y matrícula inmobiliaria 50C-0251514 el cual registra como propiedad de la sociedad FIDUCIARIA BOGOTA S.A. identificada con Nit 860.531.315-3 en el cual se estaba desarrollando la filtración de las aguas residuales domésticas provenientes del pozo séptico localizado en el predio EL CARMEN identificado con cedula catastral 2528600000020056 y matrícula inmobiliaria 50C-08736923, en este predio se identificó en un área aproximada de 20m² la saturación de aguas residuales de origen doméstico sobre el suelo georreferenciando esta área con las coordenadas planas Origen Único Nacional CTM 12 N: 2079441 y E: 4864684 a 2550 msnm, si bien ya no se está desarrollando descarga desde la tubería, aun se sigue presentando la filtración por el muro colapsado del pozo séptico, el cual según lo manifestado colapsó en el mes de enero de 2024.

Se determinó que las aguas derivadas desde el pozo séptico corresponden únicamente a aguas residuales domésticas por cuanto en el predio se encuentra construida una vivienda en la cual según lo manifestado habitan 9 personas de manera permanente, se desarrolla la actividad económica de parqueadero de vehículos para la cual no se requiere consumo de agua ni se presenta generación de vertimientos asociados a esta actividad..

Por otra parte es importante precisar que el predio cuenta con servicio de acueducto suministrado por la Empresa de Acueducto y Alcantarillado de Mosquera para lo cual se evidenció la factura N° 2353815 expedida por la Empresa de Acueducto y Alcantarillado de Mosquera-EAMOS (Fotografía N°7), no obstante no cuentan con servicio de alcantarillado, para esto se manifiesta que siempre han presentado inconvenientes con el servicio de alcantarillado dado que la Empresa de Acueducto y Alcantarillado de Funza EMAAF les negó el punto de conexión al servicio de acueducto y alcantarillado y al encontrarse el predio localizado entre el límite entre los municipios de Funza y Mosquera, la empresa de Acueducto y Alcantarillado de Mosquera-EAMOS es quien suministra el servicio de acueducto pero no de alcantarillado por no tener cobertura en esta área.

Con relación a la consulta desarrollada a través del shape Visor Visor Cartografía Base 1:10.000 para verificar la presencia de fuentes hídricas de origen natural que discurran al interior del predio SAN ANTONIO en cartografía NO se identifican fuentes hídricas que discurran por el predio, así mismo durante el recorrido no se identificó ninguna fuente hídrica de origen natural y uso público que discurriera por el referido predio EL CARMEN como se observa en la imagen N° 3 del presente informe técnico, precisando que se verificó una escala de detalle 1:10.000 en la cual no registra ninguna fuente hídrica de origen natural.



Carrera 4 No. 4-38; Código Postal 253051 <https://www.car.gov.co>
Conmutador: 5801111 EXT 3600 Ext: 3609 E-mail: sau@car.gov.co
Facatativá, Cundinamarca, Colombia.

Informe Técnico DRSO No. 0138 de 19 MAR. 2024

AFECTACIÓN A LOS RECURSOS NATURALES

Por otra parte, se identificó que el cuerpo hídrico más cercano se encuentra identificado en cartografía shape VISOR VISOR Cartografía Base 1:10000 como jagüey localizado en las coordenadas de referencia Origen Unico Nacional CTM 12 N: 2079482 y E: 4864658 y se evidencia en campo como fuente hídrica con características antrópicas tipo reservorio o vallado, este cuerpo hídrico se encuentra a una distancia de aproximadamente 55m del área de estudio donde se está desarrollando la descarga de aguas residuales domésticas del pozo séptico colapsado localizado en el predio EL CARMEN, el cuerpo hídrico se encuentra localizado en predio LA ESMERALDA identificado con cedula catastral N° 2528600000020055 como se observa en la imagen N° 7.



Imagen N° 7. Localización del predio EL CARMEN en relación a fuentes hídricas. Fuente: <http://geoambiental.car.gov.co/geoambiental/FUNPerfil/PREPerfil>.

Dado lo anterior se determina que por la distancia y la topografía del terreno NO se está generando la conducción por escorrentía de las aguas residuales hacia el cuerpo de agua descrito anteriormente.

De esta manera se determina que si bien la filtración de aguas residuales domésticas derivadas del pozo séptico localizado en el predio EL CARMEN corresponde a una contingencia y se están efectuando nuevas obras para evitar que se siga presentando la situación, es necesario precisar que con esta descarga de las aguas residuales domésticas se presenta alteración de las características del suelo en el área donde se está presentando la descarga de los contaminantes asociados a las aguas residuales domésticas que normalmente corresponden a microorganismos coliformes fecales y materia orgánica. Esta descarga de aguas residuales al recurso suelo no cuenta con ningún tipo de instrumento ambiental que autorice esta descarga de las aguas residuales domésticas al suelo, tampoco se evidencian soportes de disposición final de estas aguas residuales con un gestor autorizado y por lo tanto constituye una infracción ambiental enmarcada en la Ley 1333 de 2009, *“Por la cual se establece el procedimiento sancionatorio ambiental”*.

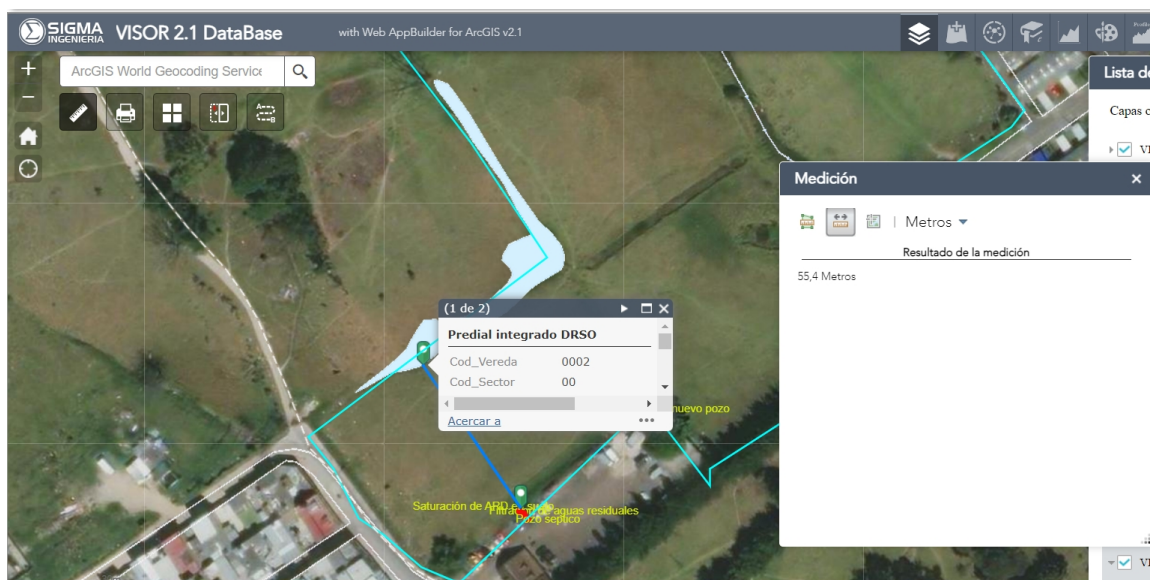

Carrera 4 No. 4-38; Código Postal 253051 <https://www.car.gov.co>
Conmutador: 5801111 EXT 3600 Ext: 3609 E-mail: sau@car.gov.co
Facatativá, Cundinamarca, Colombia.

Informe Técnico DRSO No. 0138 de 19 MAR. 2024

AFECTACIÓN A LOS RECURSOS NATURALES

Por otra parte es importante considerar lo establecido en el artículo 5 de la Ley 142 de 1994 Congreso de la República de Colombia “Por la cual se establece el régimen de los servicios públicos domiciliarios” y se dictan otras disposiciones que establece lo siguiente:

(...)

Artículo 5º Competencia de los municipios en cuanto a la prestación de los servicios públicos. Es competencia de los municipios en relación con los servicios públicos, que ejercerán en los términos de la ley, y de los reglamentos que con sujeción a ella expidan los concejos:

5.1. Asegurar que se presten a sus habitantes, de manera eficiente, los servicios domiciliarios de acueducto, alcantarillado, aseo, energía eléctrica, y telefonía pública básica conmutada, por empresas de servicios públicos de carácter oficial, privado o mixto, o directamente por la administración central del respectivo municipio en los casos previstos en el artículo siguiente.

(...)

Lo anterior contemplando la información verificada durante el desarrollo de la visita técnica donde se observa la factura de servicio de acueducto Empresa de Acueducto y Alcantarillado de Mosquera para lo cual se evidenció la factura N° 2353815 expedida por la Empresa de Acueducto y Alcantarillado de Mosquera-EAMOS, indicando que el predio cuenta con sistema de acueducto suministrado por empresa de un municipio distinto al cual se encuentra localizado el predio y no se brinda el servicio de alcantarillado a pesar de hacer parte como suscriptor de un contrato de condiciones uniformes de servicios públicos, por lo que se considera necesario remitir el presente informe a la empresa de acueducto y alcantarillado del municipio de Funza y la empresa de acueducto y alcantarillado del municipio de Mosquera Cundinamarca.

VII. RECOMENDACIONES Y OBLIGACIONES:

De conformidad con lo conceptuado anteriormente se recomienda lo siguiente:

-Remitir al área Jurídica para continuar con el trámite administrativo correspondiente, teniendo en cuenta lo consignado en el presente informe y adoptar las medidas administrativas y jurídicas a que haya lugar.

-Remitir copia del presente informe técnico a la empresa de acueducto y alcantarillado del municipio de Funza y la empresa de acueducto y alcantarillado del municipio de Mosquera para que se verifique la información relacionada con la cobertura de alcantarillado en el área donde se encuentra localizado el predio EL CARMEN y las condiciones del contrato de condiciones uniformes de servicios públicos.

Es el informe,



Carrera 4 No. 4-38; Código Postal 253051 <https://www.car.gov.co>
Conmutador: 5801111 EXT 3600 Ext: 3609 E-mail: sau@car.gov.co
Facatativá, Cundinamarca, Colombia.



Informe Técnico DRSO No. 0138 de 19 MAR. 2024

AFECTACIÓN A LOS RECURSOS NATURALES

YURANI CORREDOR PARAMO

Elaboró. Profesional Universitario - DRSO

OLGA LUCIA GUTIERREZ GOMEZ

Revisó. Directora Operativa - DRSO

MERCY JOHANNE OSPINA CUARTAS
VoBo. Directora Regional - DRSO

Radicado: 20241005579 del 18/enero/2024



Carrera 4 No. 4-38; Código Postal 253051 <https://www.car.gov.co>
Conmutador: 5801111 EXT 3600 Ext: 3609 E-mail: sau@car.gov.co
Facatativá, Cundinamarca, Colombia.